Landschaftsplan Samtgemeinde Oldendorf-Himmelpforten

im Landkreis Stade / Landschaftsbild

Bewertung der Landschaftsbildeinheiten und Ortslagen

Bewertung Landschaftsbild
- sehr hoch
- hoch
- mittel
- gering

Bewertung Ortsbild
- besonders
- allgemein
- gering

Raumwirksam aufwertende Funktionen
- Historische Kulturlandschaft landesweiter Bedeutung (Kehdingen)
- Landschaftsfunktion Erholung landesweiter Bedeutung
- Landschaftsfunktion Erholung lokaler Bedeutung

Bewertung der Landschaftselemente

Aufwertende Landschaftsbildelemente
- Lern- und Erlebnisangebote**
- Bodendenkmale**
- Baudenkmale**
- maritime Besonderheiten**
- sonstige besondere Objekte**
- sonstige besondere Naturobjekte**

Abwertende Landschaftsbildelemente
- Entsorgungsanlagen
- Umspannwerk
- Windkraftanlagen
- gewerbliche Anlagen
- landwirtschaftliche Anlagen
- sonstige störende Anlagen
- WEA Neue Generation

Weitere Elemente und Signaturen

- Wanderwege
- Radweg (Verbindung)
- Radweg (Naherholung)
- Hauptstraßen*
- Bahntrasse*
- Freileitung*
- Planungstrasse BAB20***
- Planungstrasse BAB26***
- Grenze Samtgemeinde
- Alleen
- Aussichtspunkt
- Anleger
- Wohnmobil-Stellplatz
- Fährstelle
- Bahnhof
- Kirche
- Museum
- Histor. Windmühle

* Landkreis Stade, Planungsamt (2013): Regionales Raumordnungsprogramm.
** Landkreis Stade, Naturschutzamt (2014): Landschaftsrahmenplan.
*** NLStBV (2019): Planung BAB20 & BAB26. Hannover/Stade.

N

LK-Ma
LK-Ho
LK-Nm
OG-Nm
OG-Gf
OG-Ho
MO-Ma
MO-Nm
BG-Nm
BG-Ho

0 1,25 2,5 5 Kilometer

Übersichtsplan 1:200.000

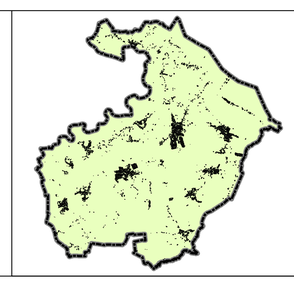

Landschaftsplan Samtgemeinde Oldendorf-Himmelpforten
Landschaftsbild

Beschlussfassung 12/2019 **1:20.000**

Format: 99 x 110 cm Blattnummer: 5260.3

Auftraggeber:
Samtgemeinde
Oldendorf-Himmelpforten
Mittelweg 2
21709 Himmelpforten

Auftragnehmer:
Klaus Ebler
Landschaftsarchitekt
Dipl.-Ing. Klaus Ebler
Landstraße 10
21727 Estorf
Tel.: 04140 876266
klaus@ebler.com
www.ebler.com

Gezeichnet: Julian R. Koepke

Datenquellen: Landkreis Stade, Naturschutzamt (2014): Landschaftsrahmenplan.
Landkreis Stade, Planungsamt (2013): Regionales Raumordnungsprogramm.
Auszug aus den Geobasisdaten des Landesamtes für Geoinformation und Landesvermessung Niedersachsen, © 2018

LGLN Landesamt für Geoinformation und Landesvermessung Niedersachsen